

TUMAČ ZNAKOVA	
GRANICE	
	teritorijalne i statističke granice
	granica Grada Labina
	granica katastarske općine Prkušnica
	granica katastarske općine Skitača
Ostale granice	
	izgrađeni dio građevinskog područja
	neizgrađeni dio građevinskog područja
	granica građevinskog područja naselja
RAZVOJ I UREĐENJE POVRŠINA NASELJA	
	izgrađeno
	neizgrađeno
	neuređeno
	građevinsko područje naselja
RAZVOJ I UREĐENJE POVRŠINA IZVAN NASELJA	
	izgrađeno
	neizgrađeno
	neuređeno
	građevinsko područje ugostiteljsko-turističke namjene - TRP ŠIKULI - hotel T1, turističko naselje T2, - turističko područje TP
	građevinsko područje sportsko-rekreativne namjene - polivalentni sportsko rekreacijski centar - R6 (Šikuli R6)
INFRASTRUKTURNI SUSTAVI	
	postojeći planirano promet - koridor ceste**
**sve planirane prometnice su koridori u istraživanju	
PREDJELI S OGRANIČENJIMA U KORIŠTENJU	
	predjeli zaštite kulturno-povijesnih vrijednosti*
	arheološki lokalitet
	106 pojedinačni zaštićeni ili evidentirani spomenici kulture***
***oznake pojedinačnih građevina podudaraju se s oznakama na listu 3.A.	
	južni dio visoravni Labinštine (Tihovije)
PODRUČJA PRIMJENE PLANSKIH MJERA ZAŠTITE	
	granica obuhvata Urbanističkog plana uređenja
PREGLEDNA SCHEMA DETALJNIH LISTOVA	

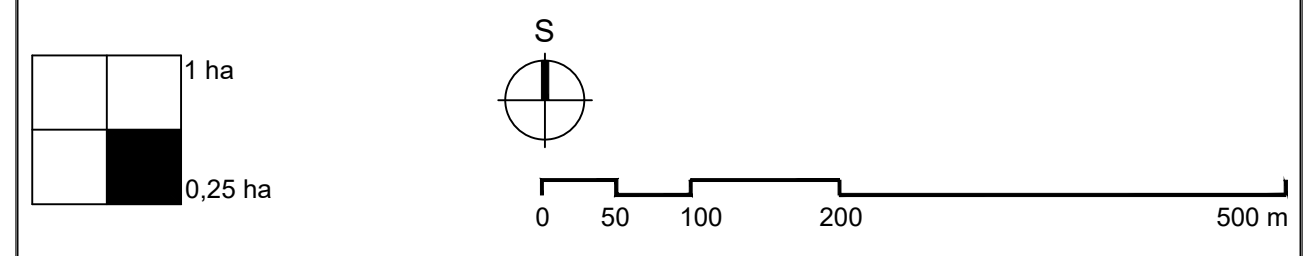
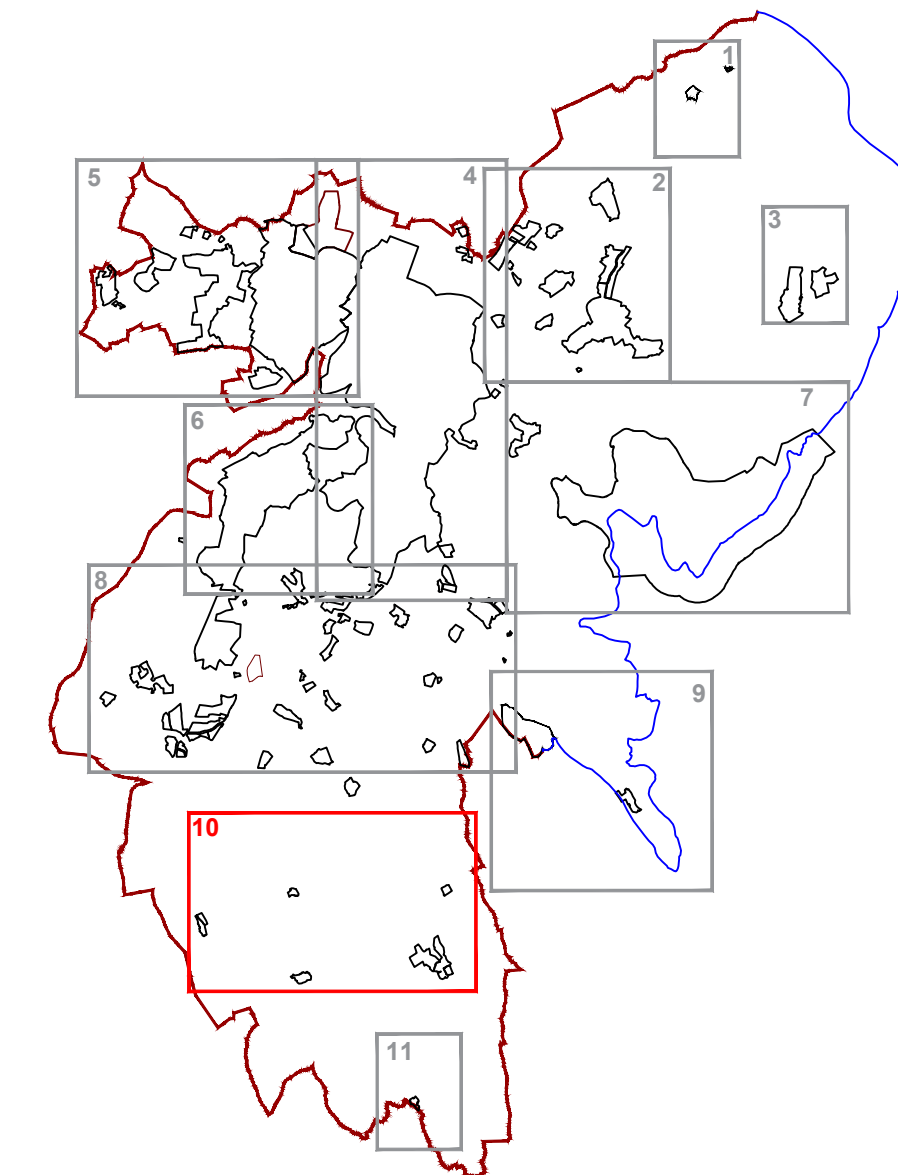

Županija: **ISTARSKA ŽUPANIJA**  
Općina/Grad: **GRAD LABIN**

Naziv prostornog plana:  
**IV. IZMJENE I DOPUNE PROSTORNOG PLANA UREĐENJA GRADA LABINA**  
**PRJEDLOG PLANA ZA PONOVNU JAVNU RASPRAVU**

Naziv kartografskog prikaza: **GRAĐEVINSKA PODRUČJA**  
MARKETI, KATIĆI, FILIĆI, KANDELOVO, ŠIKULI, TRP ŠIKULI

Broj kartografskog prikaza: **4.10** Mjerilo kartografskog prikaza: **1:5000**

Odluka o izradi Prostornog plana uređenja  
'Službene novine Grada Labina' br. 16/17, 16/18 Odluka predstavničkog tijela o donošenju Prostornog plana uređenja  
(službeno glasilo):

Javna rasprava (datum objave): I. javni uvid održan: od 16. 10. 2018.g. do 30. 10. 2018.g.  
I. javna rasprava: 06. kolovoza 2018.g. I. javno izlaganje: 33. 10. 2018.g.

Pečat tijela odgovornog za provođenje javne rasprave: ANAMARIJA LUKŠIĆ, dipl.ing.građ.  
Odgovorna osoba za provođenje javne rasprave:

Suglasnost na plan prema članku 108. Zakona o prostornom uređenju (NN br. 153/13)

Klasa: UrBroj: datum:

Pravna osoba/tijelo koje je izradio plan:  
Jurcon Projekt d.o.o.  
Gotalovečka 4a, Zagreb

Pečat pravne osobe/tijela koje je izradio plan:  
**JURCON PROJEKT d.o.o.**  
za projektiranje i graditeljstvo  
ZAGREB, Gotalovečka 4a

Odgovorni voditelj:  
TITO KOSTI, dipl.ing.arh., ovl.arh.urb.

Stručni tim u izradi plana:  
Zdravko Jurčec, dipl.ing.građ. Tito Kosti, dipl.ing.arh. Ines Horvat Kotula, dipl.ing.arh.  
Gordan Mlaček, dipl.ing.prom. Renata Fakin, ing.građ. Jelena Luketa Knez, dipl.ing.arh.

Suradnja u izradi u izradi plana: Saša Ivančić, dipl.iur.

Pečat predstavničkog tijela: ENI MODRUŠAN

Istovjetnost ovog prostornog plana sa izvornikom ovjerava: ANA MARIJA LUKŠIĆ, dipl.ing.građ.

Pečat nadležnog tijela:

ANA MARIJA LUKŠIĆ, dipl.ing.građ.